



CUENTA PÚBLICA PARTICIPATIVA



**Hospital Clínico Regional
Guillermo Grant Benavente**





2010/02/27 03:30:01

VIDEO
AUDIO



1000 | 1000 |

FPS 15



27 de febrero 2010



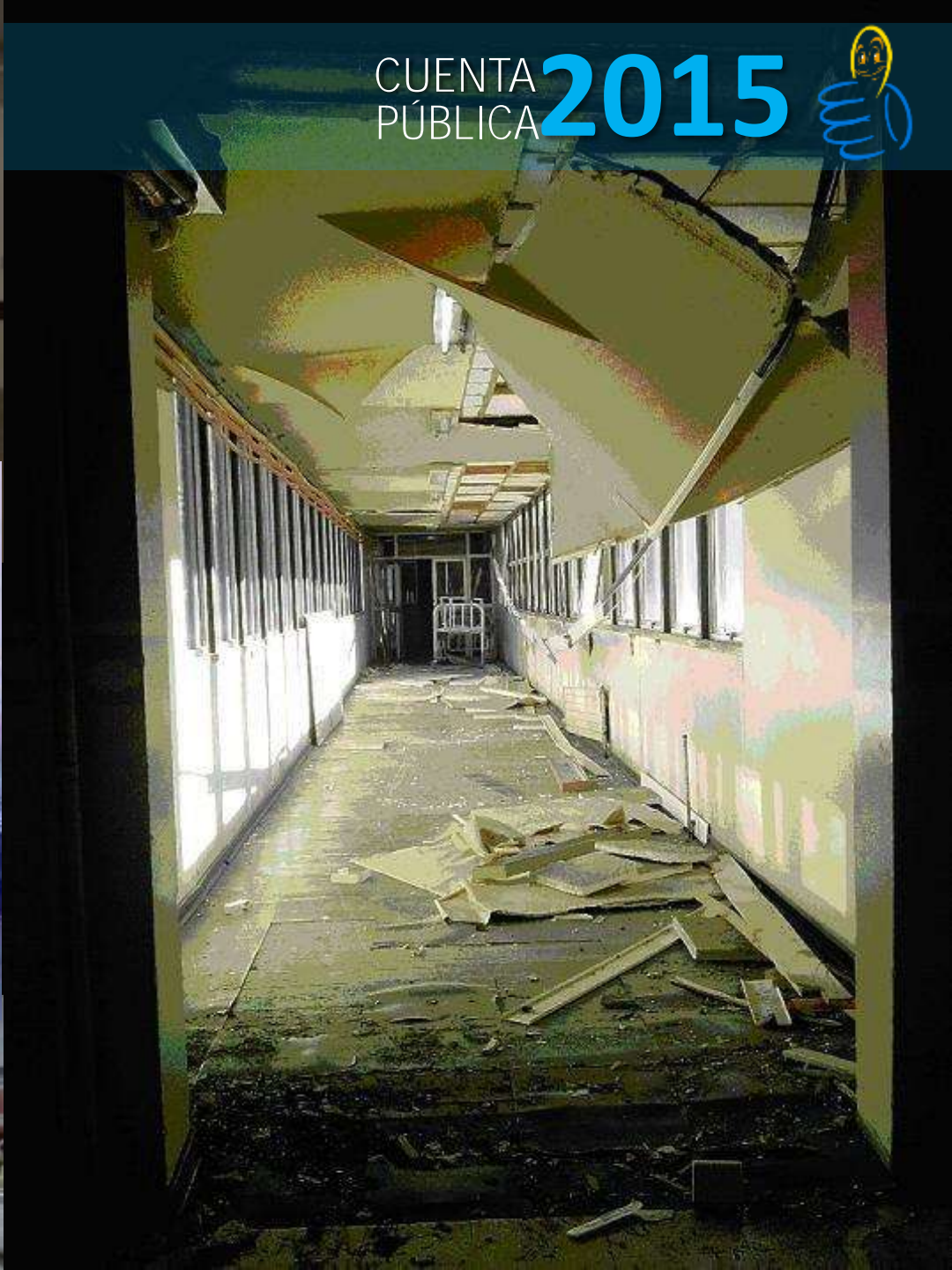



Hospital Herminda Martin Chillán



CUENTA PÚBLICA 2015



Construcción y Edificación
HOSPITAL DE TALCA
(en consorcio)

Años: 2011-2013
Mandante : Servicio de Salud Maule
Ciudad : Talca
Superficie : 66.048m2 construidos



Hospital de Temuco

2.200

Millones de pesos en
compras al extra sistema
en 2015



Hospital de Curicó

ESTIMADOS PACIENTES

Rogamos disculpar las malas condiciones en que será atendido.

No es responsabilidad de los que aquí trabajamos, o quienes también nos afecta dicha situación.

**SOLICITAMOS A USTED PACIENCIA Y
COMPRESIÓN CON LAS PERSONAS
QUE AQUÍ TRABAJAMOS PARA
ATENDERLO A USTED**

CUENTA PÚBLICA **2015**

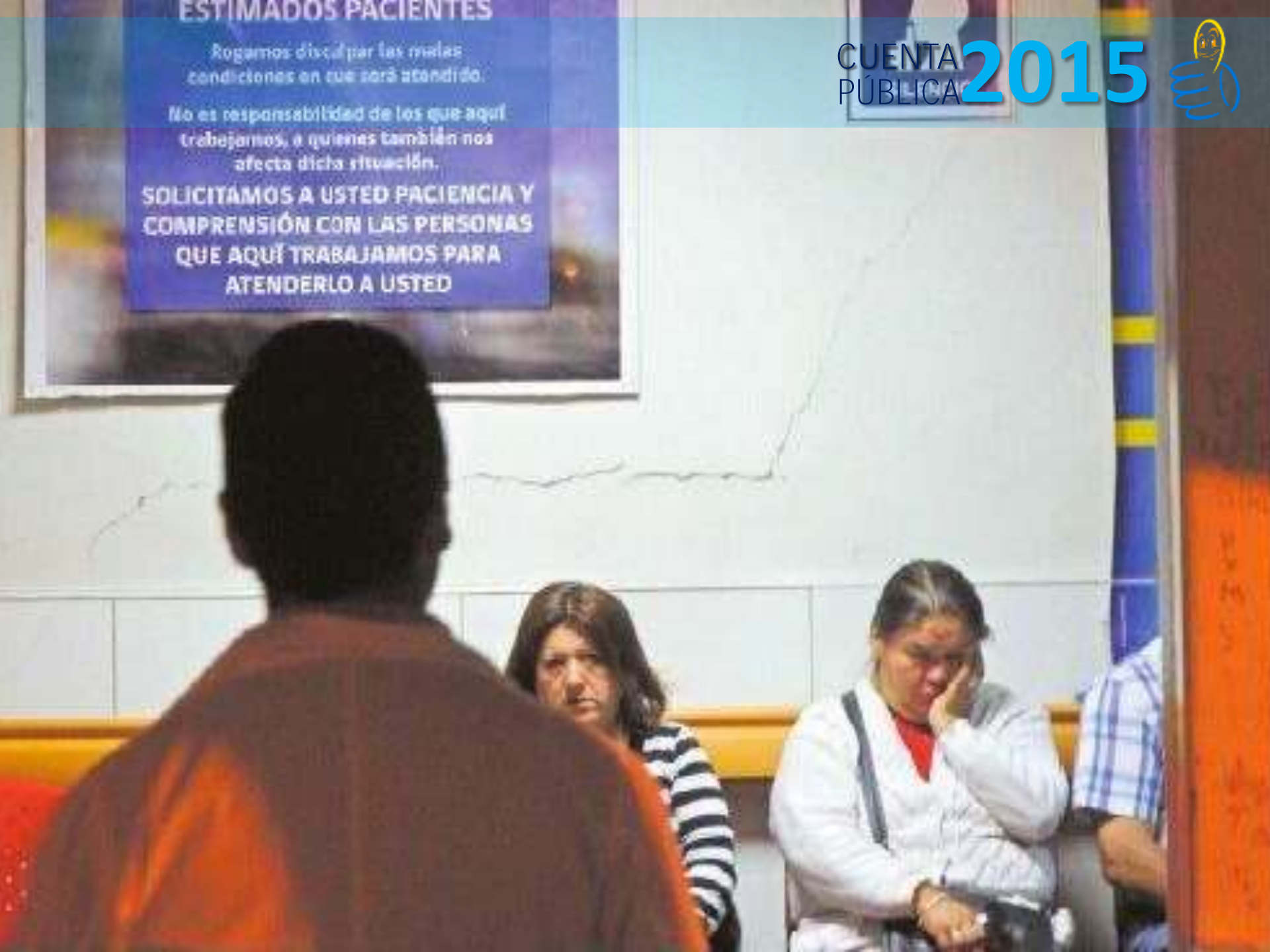



Camas Críticas
98

Actualmente
116



12.500 metros cuadrados, 3.000 más de los que tenía hasta la madrugada del terremoto

URGENCIA
SUBSISTEMAS DEPARTAMENTO DE EMERGENCIAS
PRIMER PISO ACCESIBLE



Jordan
Sierra

CUENTA PÚBLICA 2015





**175.500
Atenciones de
Urgencia**



6.600
Intervenciones
Quirúrgicas





4.458
Personas
en 2015

Comité de Buenas Prácticas Laborales

Contra el Maltrato y el Acoso Laboral...

CUENTA PÚBLICA

2015



Búscanos en Departamento de Desarrollo de las Personas,
Anexo 417 559, celular: 927225559

Igualdad

CALIDAD

DE VIDA

BUEN TRATO

DERECHOS LABORALES

Oportunidades

COMPañERISMO

Desarrollo

Bienestar

Trabajo en Equipo

¿Que es el Maltrato Laboral?

Trato vejatorio que ocasiona daño o perjuicio mediante la intimidación, degradación, indiferencia, aislamiento o rechazo.

¿Que es el Acoso Laboral?

Sucesión de episodios de maltrato psicológico en el ambiente laboral, por parte de una persona o varias, durante un período continuo de tiempo.



Hospital Dr. Guillermo Grant Benavente
Servicio de Salud Concepción

Ministerio de Salud



Fenpruss
Federación Nacional de Profesionales Universitarios de los Servicios de Salud





20
Voluntariados
Laicos y
Espirituales



Casa de Acogida a Familiares



*Manos
Fraternas...*

Hospital Clínica Regional
Guillermo Girán Benavente



21
LAVANDERÍA
INDUSTRIAL

*...Espíritu de
Trabajo*



Two women are seated on a wooden bench outdoors, wearing traditional Peruvian clothing. They are dressed in white long-sleeved blouses, black vests with intricate gold and silver embroidery, and black skirts with pink trim. They also wear traditional headpieces with colorful feathers and tassels. The woman on the left is smiling, while the woman on the right has a neutral expression. The background shows lush green trees and a building.

**Asistieron a
1.400 Pacientes
Ambulatorios y
hospitalizados**



Presupuesto Final 2015
116.600
Millones de
pesos

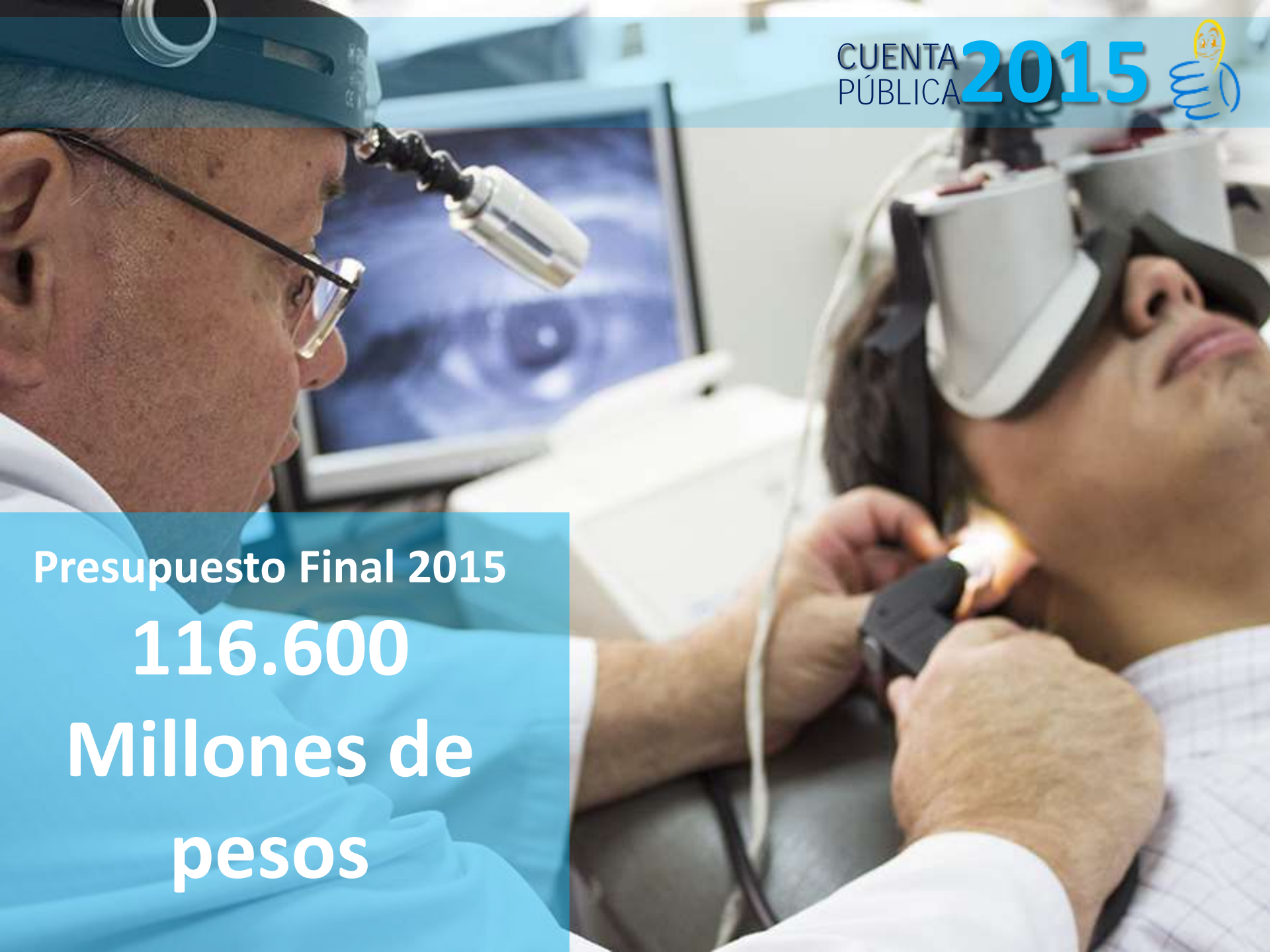



**60% de
Gastos en
Personal**

**40% de
Adquisición de
Bienes y
Servicios**



Deuda Total

4.407
Millones de
Pesos





28

Especialidades

52

Subespecialidades



Lista de Espera Ambulatoria
Oftalmología

3.340

Pacientes

Lista de Espera Quirúrgica
Cirugía Abdominal Adulto

1.423

Pacientes



Más de

26.000

Cirugías



45

Pacientes Tratados

38

**con Implantes en el
HGGB**







CUENTA PÚBLICA **2015**









Instalación De Cámaras de Vigilancia De Alta Definición



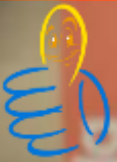

**Inversión
en Equipamiento
8.000
millones de pesos**

CUENTA PÚBLICA 2015





**Nuevos
Nacimientos 2015**

3.429







**3.130.000
Exámenes**



Centro de Certificación Virus Hanta



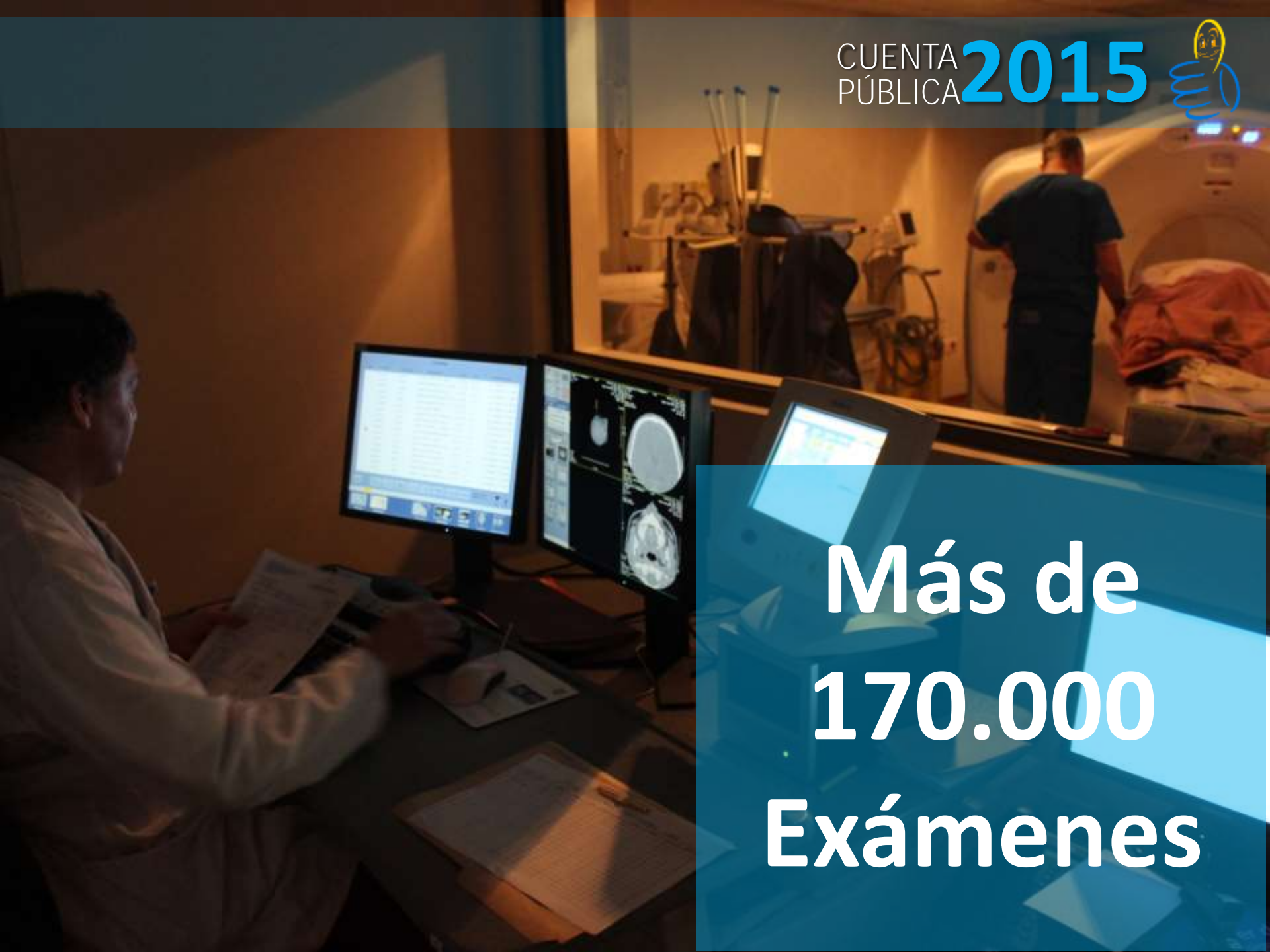

Más de
170.000
Exámenes





6.789

Exámenes







3.600

**Millones de pesos
Apoyo CORE**

CUENTA PÚBLICA **2015**





CUENTA PÚBLICA **2015**







**Nodo
Salud +
Desarrollo**



75.000
Garantías Cumplidas
99,31%



**HGGB Cubre
79 de 80
Patologías GES**



Hospital Clínico Regional
Dr. Guillermo Grant Benavente
Concepción - Chile

CUENTA PÚBLICA 2015









**Hospital
Dr. Guillermo
Grant
Benavente**



Servicio de
Salud
Concepción

**MALL
MIRADOR**

CUENTA PÚBLICA 2015



PROTEÍNAS

FIBRA

ZINC



Así es el "corazón operativo" de la Torre del Hospital Regional

En total, la inversión en equipos y equipamiento de la Torre del Paciente Crítico bordan los 8 millones de pesos y sitúan al establecimiento en el más alto estándar a nivel nacional.



Sector Urgencias
La Unidad de Emergencias cuenta con 200 camas, 100 consultorios y 100 quirófanos. Es el corazón operativo del Hospital Regional.

PI DE EMERGENCIAS

El Hospital Regional de Cúcuta cuenta con una Unidad de Emergencias que opera las 24 horas del día. Esta unidad cuenta con 200 camas, 100 consultorios y 100 quirófanos. Es el corazón operativo del Hospital Regional.

Red de seguridad

El Hospital Regional de Cúcuta cuenta con una Unidad de Emergencias que opera las 24 horas del día. Esta unidad cuenta con 200 camas, 100 consultorios y 100 quirófanos. Es el corazón operativo del Hospital Regional.

COMPROMISOS PRESIDENCIALES LO HAN POSTERGADO

Ex Traumatológico sería Centro de Diálisis provisorio

Se le daría el ex-traumatológico de la Torre del Paciente Crítico para convertirlo en un centro de diálisis. El proyecto se encuentra en fase de estudio y se espera que se concrete pronto.

LA ALTERNATIVA ES UNA NUEVA UNIDAD OPERATIVA

El Hospital Regional de Cúcuta cuenta con una Unidad de Emergencias que opera las 24 horas del día. Esta unidad cuenta con 200 camas, 100 consultorios y 100 quirófanos. Es el corazón operativo del Hospital Regional.

FINANCIAMIENTO DEL GOBIERNO REGIONAL FUE POR CASI 200 MILLONES DE PESOS

Reponen cuatro ambulancias básicas al Hospital Regional

El personal reemplazó por un equipo de trabajo que con el apoyo de la Unidad de Emergencias y el personal de la Unidad de Atención Primaria, se reponen cuatro ambulancias básicas al Hospital Regional. El costo de cada una de ellas es de 50 millones de pesos.



El Hospital Regional de Cúcuta cuenta con una Unidad de Emergencias que opera las 24 horas del día. Esta unidad cuenta con 200 camas, 100 consultorios y 100 quirófanos. Es el corazón operativo del Hospital Regional.

crónica

En agosto de 2015



Participantes en la reunión de trabajo para la implementación de la Unidad de Atención Primaria en el Hospital Regional de Cúcuta.

AVANCES EN MEDICINA CARDIOVASCULAR PARA LA REGIÓN DEL BILOBIO

En 2016 iniciarían trasplantes de corazón en Hospital Regional

Falta sólo el permiso de acreditación de los equipos que intervienen en los trasplantes. El Hospital Regional de Cúcuta cuenta con una Unidad de Emergencias que opera las 24 horas del día. Esta unidad cuenta con 200 camas, 100 consultorios y 100 quirófanos. Es el corazón operativo del Hospital Regional.

400 personas beneficiadas

El Hospital Regional de Cúcuta cuenta con una Unidad de Emergencias que opera las 24 horas del día. Esta unidad cuenta con 200 camas, 100 consultorios y 100 quirófanos. Es el corazón operativo del Hospital Regional.

TRANSPLANTES

El Hospital Regional de Cúcuta cuenta con una Unidad de Emergencias que opera las 24 horas del día. Esta unidad cuenta con 200 camas, 100 consultorios y 100 quirófanos. Es el corazón operativo del Hospital Regional.

MES DEL CORAZÓN

El Hospital Regional de Cúcuta cuenta con una Unidad de Emergencias que opera las 24 horas del día. Esta unidad cuenta con 200 camas, 100 consultorios y 100 quirófanos. Es el corazón operativo del Hospital Regional.

La aprobación de la autorización pendiente permitirá que el Hospital inicie a pacientes en lista de espera y realice donaciones de órganos.

El Hospital Regional de Cúcuta cuenta con una Unidad de Emergencias que opera las 24 horas del día. Esta unidad cuenta con 200 camas, 100 consultorios y 100 quirófanos. Es el corazón operativo del Hospital Regional.

GAMMA CÁMARA ES EL PRIMERO EN EL SISTEMA PÚBLICO A NIVEL NACIONAL

Equipo de alta tecnología sumó Hospital Regional

El Hospital Regional de Cúcuta cuenta con una Unidad de Emergencias que opera las 24 horas del día. Esta unidad cuenta con 200 camas, 100 consultorios y 100 quirófanos. Es el corazón operativo del Hospital Regional.



El personal de la Unidad de Emergencias del Hospital Regional de Cúcuta.

CUENTA PÚBLICA 2015

El Hospital Regional de Cúcuta cuenta con una Unidad de Emergencias que opera las 24 horas del día. Esta unidad cuenta con 200 camas, 100 consultorios y 100 quirófanos. Es el corazón operativo del Hospital Regional.



El Hospital Regional de Cúcuta cuenta con una Unidad de Emergencias que opera las 24 horas del día. Esta unidad cuenta con 200 camas, 100 consultorios y 100 quirófanos. Es el corazón operativo del Hospital Regional.

El Hospital Regional de Cúcuta cuenta con una Unidad de Emergencias que opera las 24 horas del día. Esta unidad cuenta con 200 camas, 100 consultorios y 100 quirófanos. Es el corazón operativo del Hospital Regional.

RETO DE LA SANIDAD

El Hospital Regional de Cúcuta cuenta con una Unidad de Emergencias que opera las 24 horas del día. Esta unidad cuenta con 200 camas, 100 consultorios y 100 quirófanos. Es el corazón operativo del Hospital Regional.

"CONOCE TU HOSPITAL"

Serie de fotografías muestran al hospital por dentro

Una serie de fotografías muestran el interior del Hospital Regional de Cúcuta. El proyecto se encuentra en fase de estudio y se espera que se concrete pronto.



El Hospital Regional de Cúcuta cuenta con una Unidad de Emergencias que opera las 24 horas del día. Esta unidad cuenta con 200 camas, 100 consultorios y 100 quirófanos. Es el corazón operativo del Hospital Regional.

INICIATIVA DEL HOSPITAL REGIONAL ESTÁ ENTRE LAS FINALISTAS EN CONCURSO NACIONAL DEL MINISTERIO DE SALUD

Proyecto regional crea repuestos médicos con impresora 3D

El Hospital Regional de Cúcuta cuenta con una Unidad de Emergencias que opera las 24 horas del día. Esta unidad cuenta con 200 camas, 100 consultorios y 100 quirófanos. Es el corazón operativo del Hospital Regional.



El Hospital Regional de Cúcuta cuenta con una Unidad de Emergencias que opera las 24 horas del día. Esta unidad cuenta con 200 camas, 100 consultorios y 100 quirófanos. Es el corazón operativo del Hospital Regional.

446 personas beneficiadas

El Hospital Regional de Cúcuta cuenta con una Unidad de Emergencias que opera las 24 horas del día. Esta unidad cuenta con 200 camas, 100 consultorios y 100 quirófanos. Es el corazón operativo del Hospital Regional.





UNIVERSIDAD NACIONAL AUTONOMA DE MEXICO
ESCUELA NACIONAL DE ENFERMERIA y OBSTETRICIA



PLANEACION ESTRATEGICA EN LA GESTION DEL CUIDADO



AGENDA 17

- 08:30 horas**
Inauguración de un Expediente de Acreditación Ley 28036, en SIC
- 09:00 horas**
Inicia jornada laboral como "Comunicadora en Crisis"
- 09:00 horas**
Arbo de Navidad inicia a recibir visitas cada por 2000.
- 11:00 horas**
SOM (Sistema Operativo de Monitoreo) de Parámetros SIDA (Sistema de Información de Atención)
- 11:00 horas**
MOM de la FICACIÓN EN LOS SERVICIOS HOSPITALARIOS, INCLUIDOS REGISTROS DE ACTIVIDADES QUE SE REALIZAN QUE SON DE EFECTOS EN LOS SERVICIOS DE EMERGENCIAS

INFORMAR EN LA COMUNICACIÓN

La facultad de la comunicación es una de las más importantes de la universidad, por lo que el Hospital Al Día se comprometió a ser una institución que promueva la comunicación y el trabajo en equipo.

El Hospital Al Día se comprometió a ser una institución que promueva la comunicación y el trabajo en equipo.

El Hospital Al Día se comprometió a ser una institución que promueva la comunicación y el trabajo en equipo.

El Hospital Al Día se comprometió a ser una institución que promueva la comunicación y el trabajo en equipo.

El Hospital Al Día se comprometió a ser una institución que promueva la comunicación y el trabajo en equipo.

El Hospital Al Día se comprometió a ser una institución que promueva la comunicación y el trabajo en equipo.

El Hospital Al Día se comprometió a ser una institución que promueva la comunicación y el trabajo en equipo.

El Hospital Al Día se comprometió a ser una institución que promueva la comunicación y el trabajo en equipo.

El Hospital Al Día se comprometió a ser una institución que promueva la comunicación y el trabajo en equipo.

El Hospital Al Día se comprometió a ser una institución que promueva la comunicación y el trabajo en equipo.

El Hospital Al Día se comprometió a ser una institución que promueva la comunicación y el trabajo en equipo.

El Hospital Al Día se comprometió a ser una institución que promueva la comunicación y el trabajo en equipo.

El Hospital Al Día se comprometió a ser una institución que promueva la comunicación y el trabajo en equipo.

El Hospital Al Día se comprometió a ser una institución que promueva la comunicación y el trabajo en equipo.

AGENDA 09

- 08:00 horas**
HOY CELEBRAMOS EL DÍA DEL INFORMÁTICO.
- 10:00 horas**
Comemoración Persepolis Conmemoración de la Independencia
- 10:00 horas**
Asociación en Calidad, Situación Actual, Auditoría C.A.A.
- 12:00 horas**
HOY SE AMBEN LOS REQUISITOS DEL "CONCURSO AMBEN"

HOY SE AMBEN LOS REQUISITOS DEL "CONCURSO AMBEN"

El Hospital Al Día se comprometió a ser una institución que promueva la comunicación y el trabajo en equipo.

HOY SE AMBEN LOS REQUISITOS DEL "CONCURSO AMBEN"

El Hospital Al Día se comprometió a ser una institución que promueva la comunicación y el trabajo en equipo.

HOY SE AMBEN LOS REQUISITOS DEL "CONCURSO AMBEN"

El Hospital Al Día se comprometió a ser una institución que promueva la comunicación y el trabajo en equipo.

HOY SE AMBEN LOS REQUISITOS DEL "CONCURSO AMBEN"

El Hospital Al Día se comprometió a ser una institución que promueva la comunicación y el trabajo en equipo.

HOY SE AMBEN LOS REQUISITOS DEL "CONCURSO AMBEN"

El Hospital Al Día se comprometió a ser una institución que promueva la comunicación y el trabajo en equipo.

HOY SE AMBEN LOS REQUISITOS DEL "CONCURSO AMBEN"

El Hospital Al Día se comprometió a ser una institución que promueva la comunicación y el trabajo en equipo.

HOY SE AMBEN LOS REQUISITOS DEL "CONCURSO AMBEN"

El Hospital Al Día se comprometió a ser una institución que promueva la comunicación y el trabajo en equipo.

HOY SE AMBEN LOS REQUISITOS DEL "CONCURSO AMBEN"

El Hospital Al Día se comprometió a ser una institución que promueva la comunicación y el trabajo en equipo.

HOY SE AMBEN LOS REQUISITOS DEL "CONCURSO AMBEN"

El Hospital Al Día se comprometió a ser una institución que promueva la comunicación y el trabajo en equipo.

HOY SE AMBEN LOS REQUISITOS DEL "CONCURSO AMBEN"

El Hospital Al Día se comprometió a ser una institución que promueva la comunicación y el trabajo en equipo.

HOY SE AMBEN LOS REQUISITOS DEL "CONCURSO AMBEN"

El Hospital Al Día se comprometió a ser una institución que promueva la comunicación y el trabajo en equipo.

HOY SE AMBEN LOS REQUISITOS DEL "CONCURSO AMBEN"

El Hospital Al Día se comprometió a ser una institución que promueva la comunicación y el trabajo en equipo.

HOY SE AMBEN LOS REQUISITOS DEL "CONCURSO AMBEN"

El Hospital Al Día se comprometió a ser una institución que promueva la comunicación y el trabajo en equipo.

HOY SE AMBEN LOS REQUISITOS DEL "CONCURSO AMBEN"

El Hospital Al Día se comprometió a ser una institución que promueva la comunicación y el trabajo en equipo.

HOY SE AMBEN LOS REQUISITOS DEL "CONCURSO AMBEN"

El Hospital Al Día se comprometió a ser una institución que promueva la comunicación y el trabajo en equipo.

HOY SE AMBEN LOS REQUISITOS DEL "CONCURSO AMBEN"

El Hospital Al Día se comprometió a ser una institución que promueva la comunicación y el trabajo en equipo.

HOY SE AMBEN LOS REQUISITOS DEL "CONCURSO AMBEN"

El Hospital Al Día se comprometió a ser una institución que promueva la comunicación y el trabajo en equipo.

HOY SE AMBEN LOS REQUISITOS DEL "CONCURSO AMBEN"

El Hospital Al Día se comprometió a ser una institución que promueva la comunicación y el trabajo en equipo.

HOY SE AMBEN LOS REQUISITOS DEL "CONCURSO AMBEN"

El Hospital Al Día se comprometió a ser una institución que promueva la comunicación y el trabajo en equipo.

HOY SE AMBEN LOS REQUISITOS DEL "CONCURSO AMBEN"

El Hospital Al Día se comprometió a ser una institución que promueva la comunicación y el trabajo en equipo.

HOY SE AMBEN LOS REQUISITOS DEL "CONCURSO AMBEN"

El Hospital Al Día se comprometió a ser una institución que promueva la comunicación y el trabajo en equipo.

HOY SE AMBEN LOS REQUISITOS DEL "CONCURSO AMBEN"

El Hospital Al Día se comprometió a ser una institución que promueva la comunicación y el trabajo en equipo.

HOY SE AMBEN LOS REQUISITOS DEL "CONCURSO AMBEN"

El Hospital Al Día se comprometió a ser una institución que promueva la comunicación y el trabajo en equipo.

HOY SE AMBEN LOS REQUISITOS DEL "CONCURSO AMBEN"

El Hospital Al Día se comprometió a ser una institución que promueva la comunicación y el trabajo en equipo.

AGENDA 26

- 08:00 horas**
Primer Consejo Colegiado 2015, Sala Operativa.
- 10:00 horas**
Comunicación con la Acreditación

Comunicación con la Acreditación

El Hospital Al Día se comprometió a ser una institución que promueva la comunicación y el trabajo en equipo.

Comunicación con la Acreditación

El Hospital Al Día se comprometió a ser una institución que promueva la comunicación y el trabajo en equipo.

Comunicación con la Acreditación

El Hospital Al Día se comprometió a ser una institución que promueva la comunicación y el trabajo en equipo.

Comunicación con la Acreditación

El Hospital Al Día se comprometió a ser una institución que promueva la comunicación y el trabajo en equipo.

Comunicación con la Acreditación

El Hospital Al Día se comprometió a ser una institución que promueva la comunicación y el trabajo en equipo.

Comunicación con la Acreditación

El Hospital Al Día se comprometió a ser una institución que promueva la comunicación y el trabajo en equipo.

Comunicación con la Acreditación

El Hospital Al Día se comprometió a ser una institución que promueva la comunicación y el trabajo en equipo.

Comunicación con la Acreditación

El Hospital Al Día se comprometió a ser una institución que promueva la comunicación y el trabajo en equipo.

Comunicación con la Acreditación

El Hospital Al Día se comprometió a ser una institución que promueva la comunicación y el trabajo en equipo.

Comunicación con la Acreditación

El Hospital Al Día se comprometió a ser una institución que promueva la comunicación y el trabajo en equipo.

Comunicación con la Acreditación

El Hospital Al Día se comprometió a ser una institución que promueva la comunicación y el trabajo en equipo.

Comunicación con la Acreditación

El Hospital Al Día se comprometió a ser una institución que promueva la comunicación y el trabajo en equipo.

Comunicación con la Acreditación

El Hospital Al Día se comprometió a ser una institución que promueva la comunicación y el trabajo en equipo.

Comunicación con la Acreditación

El Hospital Al Día se comprometió a ser una institución que promueva la comunicación y el trabajo en equipo.

Comunicación con la Acreditación

El Hospital Al Día se comprometió a ser una institución que promueva la comunicación y el trabajo en equipo.

Comunicación con la Acreditación

El Hospital Al Día se comprometió a ser una institución que promueva la comunicación y el trabajo en equipo.

EN CASO DE INCENDIO

El Hospital Al Día se comprometió a ser una institución que promueva la comunicación y el trabajo en equipo.

412 800

CLAVE AZUL

Hospital Clínico Regional Guillermo Grant Benavente

Síguenos, lee y formamos la red social de salud más importante de la Región:

www.facebook.com/hggconcepcion

www.twitter.com/hggconcepcion

COMPARTIMOS CON VESTIDOS EL BARRIO FOTOGRAFICO REALIZADO POR EL DEPARTAMENTO ENTRENAMIENTO DE LA ACTIVIDAD REALIZADA EL DÍA VIERNES 12 DE DICIEMBRE 2015, EN EL BANCO DE LA CELEBRACIÓN DE INVITADO PARA LOS NIÑOS DE CONCEPCION.

El Hospital Al Día se comprometió a ser una institución que promueva la comunicación y el trabajo en equipo.

CLAVE AZUL

412 800

Yo dejo mi huella en la Acreditación

Síguenos, lee y formamos la red social de salud más importante de la Región:

www.facebook.com/hggconcepcion

www.twitter.com/hggconcepcion

CLAVE AZUL

En caso de Sismo
En caso de Incendio
En caso de Emergencia Vital

412800

Yo dejo mi huella en la Acreditación

Síguenos, lee y formamos la red social de salud más importante de la Región:

www.facebook.com/hggconcepcion

www.twitter.com/hggconcepcion





Hospital Clínico Regional
Dr. Guillermo Grant Benavente
Unidad Ambulatoria de
Salud Mental y Psiquiatría
Infanto Adolescente







CUENTA PÚBLICA **2015**



URGENCIA

URGENCIA

ACCESO



877 Camas

CUENTA PÚBLICA **2015**





TACIÓN
odos e
a mism
vintonia

Tu deja mi keelo
en la Berrakastan

Hospital Clínico Regional
Guillermo Grant Benavente

CUENTA PÚBLICA 2015

